

16577

MODULARIO
F. rig. rend. 487

29



MINISTERO DELLE FINANZE
DIREZIONE GENERALE DEL CATASTO E DEI SS.TT.EE.
CATASTO EDILIZIO URBANO (RDL 13-4-1939, n. 652)

MOD. 501 (CEU)

LIRE
250

Planimetria di u.i.u. in Comune di FAUGLIA via CASAFERRI civ.

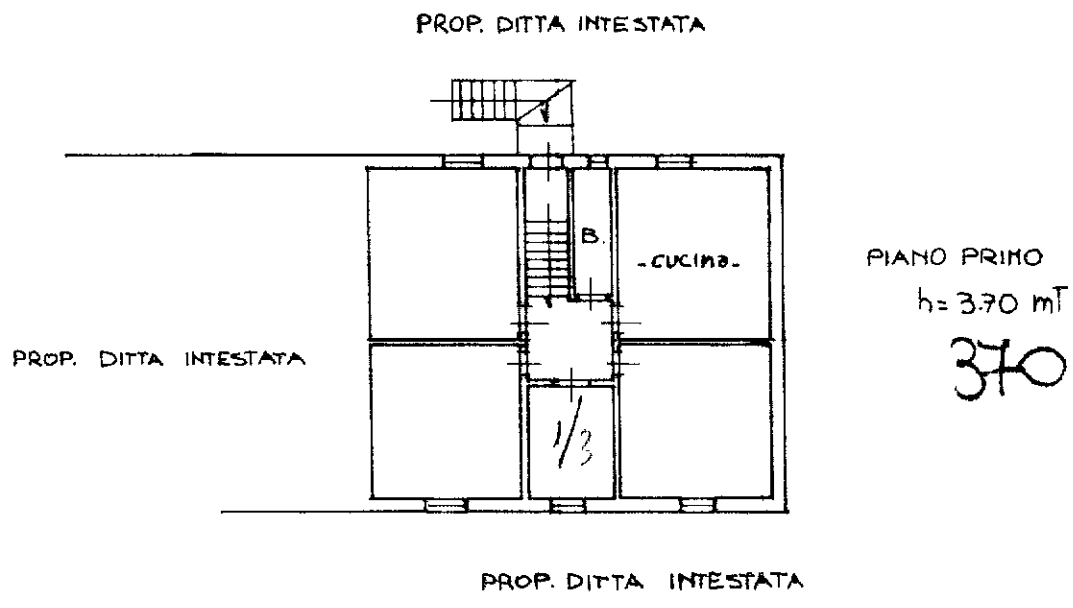

ORIENTAMENTO



SCALA DI 1: 200

Bene Istituto Poligrafico e Zecca dello Stato P.V.

Catasto dei Fabbricati - Situazione al 15/12/2023 - Comune di FAUGLIA (P510) - < Foglio 22 - Particella 216 - Subaltemo 4 >
linou 01
VIA CASAFERRI Piano I

Dichiarazione di N.C. <input type="checkbox"/> Denuncia di variazione <input type="checkbox"/>	Compilata dal <u>GEOM. MARINO MICHELE</u> <small>(Titolo, cognome e nome)</small>	RISERVATO ALL'UFFICIO 878
Data presentazione: 24/12/1991 - Data: 15/12/2023 - n. T32093 - Richiedente: CCCDNL73C12E625H Totale schede: <u>22</u> - Formato di acquisizione: A4(210x297) - Formato stampa richiesto: A4(210x297) n. <u>216</u> sub. <u>4</u>	Iscritto all'Arbo de: <u>GEOMETRI</u> della provincia di <u>PISA</u> n. <u>867</u> data <u>18/11/91</u> Firma <u>[Signature]</u>	637